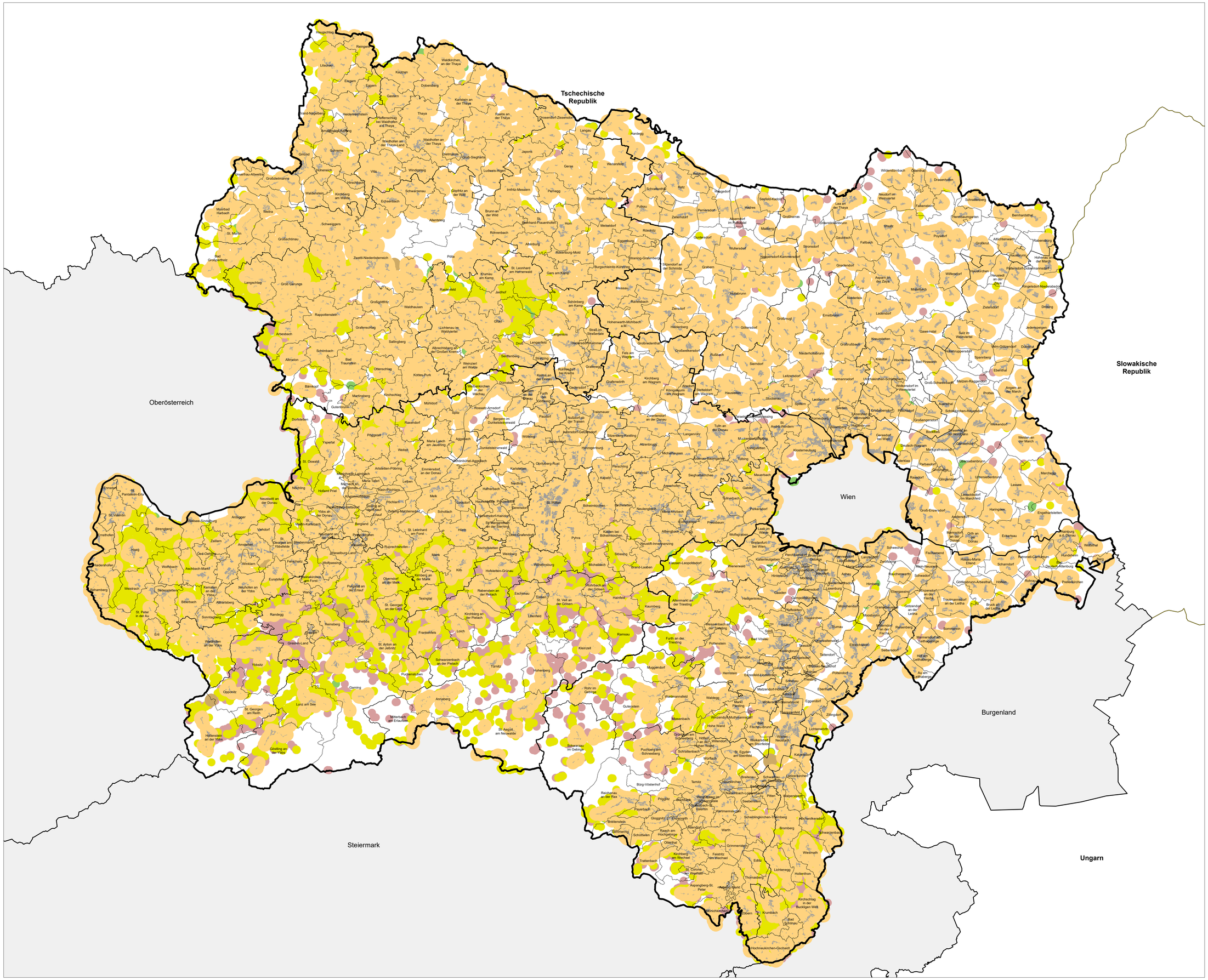

Sektorales Raumordnungsprogramm über die Windkraftnutzung in Niederösterreich
Novelle 1 - Grundlagen zu den Schutzgütern

Mindestabstandszonen
gemäß § 20 Abs. 3a NÖ ROG 2014

Auftraggeber
NÖ Landesregierung
Abt. Raumordnung und Gesamtverkehrsangelegenheiten
Landhausplatz 1
A- 3109 Sankt Pölten

Planverfasser
K N O L L C O N S U L T
UMWELTPLANUNG ZT GmbH
Wien, Krems, Eisenstadt, Graz, Dornbirn
+43 1 2166091 | office@knollconsult.at
www.knollconsult.at

Planstand
14.03.2024

Bearbeitung
DI Dominik Schwärzler
DI Ursula Aichhorn

Maßstab
1:225 000
0 2,5 5 10 Kilometer

Legende

- Wohnbaulandflächen*
- 1200 m zu Wohnbaulandflächen
- 1200 m zu Bauland-Sondergebiet mit erhöhtem Schutzanspruch
- 750 m zu Geb**
- 750 m zu GWR***
- 750 m zu Grünland-Widmungsarten****

Sonstiges

- Landesgrenze bzw. Staatsgrenze
- Grenzen Regionen NÖ für SekROP Windkraftnutzung
- Gemeindegrenzen

* Bauland-Wohngebiete,
Bauland-Agrargebiete,
Bauland-Kerngebiete,
Bauland-Kerngebiete-Handelseinrichtungen,
Bauland-Gebiet für erhaltenswerte Ortsstrukturen

** Geb: Grünland-erhaltenswerte Gebäude

*** GWR: Gebäude mit Wohnungen gemäß Gebäude- und Wohnungsregister

**** Grünland-Campingplätze,
Grünland-Kleingärten,
Grünland-land- und forstwirtschaftliche Hofstellen

Datenstand Widmungsdaten als Basis
für Mindestabstandszonen: 31.12.2021
Datenstand GWR: 31.12.2021